

PARCEL DO CAMBURÍ – UBATUBA/SP

Na área com profundidades de 20m a 50m entre a ponta de Juatinga e a ilha de São Sebastião há pedras submersas, à flor d'água ou descobertas:

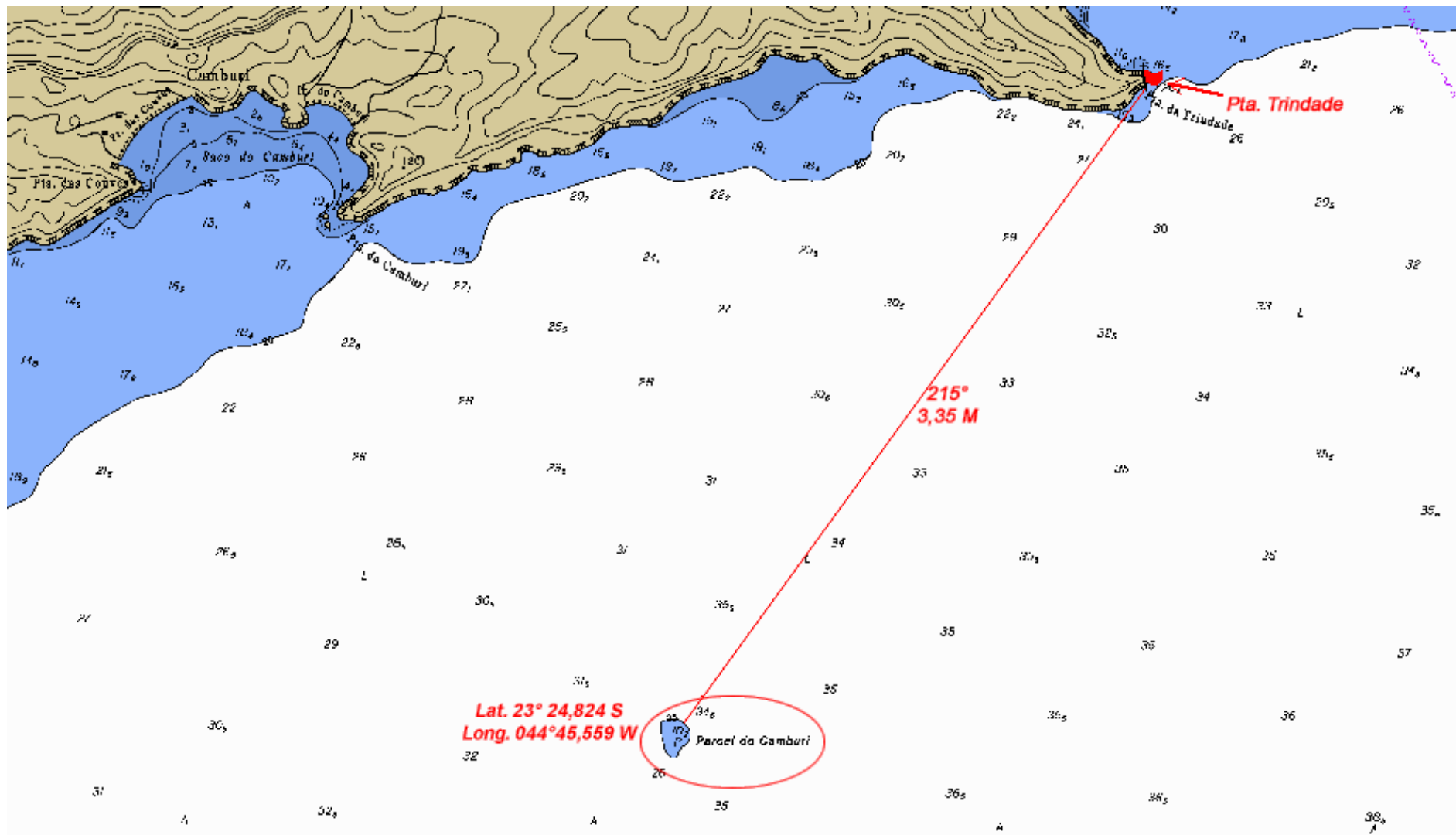

Parcel do Camburi, marcação 215° e distância de 3,35M da ponta da Trindade (23°22,1'S – 044°43,4'W)